



CORRIDA DA ESPERANÇA

Regulamento

Local da largada e concentração: Igreja Adventista do Sétimo Dia de Sobradinho - Quadra 12, Área reservada nº 6 (ao lado da CAESB).

Data: 19 de setembro de 2021.

Horário: 7h.

Categorias:

Masculina – a partir de 17 anos (6 km) – largada às 8h00.

Feminina – a partir de 17 anos (6 km) – largada às 8h05.

Kids I – de 6 a 10 anos (600 m) – largada após término da prova masculina/feminina.

Kids II – de 11 a 16 anos (3 km) – largada às 8h10.

Inscrição:

Valor: R\$ 25,00.

Data limite: 12 de setembro de 2021

Link: <https://www.adventistassobradinho.org.br/corrída-da-esperança>

Informações adicionais: Cleide: 99645-7847 e Maxwell: 99113-7946.

Observações importantes sobre a inscrição:

- O valor da taxa de inscrição não é reembolsável, podendo ser transferido para outra pessoa até a data limite da inscrição, condicionado à comunicação à comissão organizadora por meio dos contatos informados acima e também disponíveis na página da inscrição.
- Não serão aceitas inscrições após o prazo limite.
- As inscrições das categorias Kids I e Kids II serão aceitas somente mediante autorização do responsável legal, assinada e entregue no dia da prova. A autorização estará em anexo ao formulário de inscrição.
- Ao fazer inscrição, o atleta declara gozar de boa saúde para prática esportiva e não possuir nenhuma restrição médica que venha impedir sua participação na prova.

Entrega dos kits:

Local: Igreja Adventista do Sétimo Dia de Sobradinho - Quadra 12, Área reservada nº 6 (ao lado da CAESB).

Dias e horários:

- 15/09/2021 – Das 15h00 às 20h00.
- 16/09/2021 – Das 15h00 às 20h00.
- 17/09/2021 – Das 08h00 às 16h00.

O kit é composto de:

- Camiseta.
- Medalha.
- Placa de identificação.

Percurso:

Largada

Categorias masculina, feminina e Kids II: em frente à Igreja Adventista do Sétimo Dia de Sobradinho.

Kids I: em frente à portaria do Parque dos Jequitibás.

Chegada

Parque dos Jequitibás, para todas as categorias.

Tamanho do percurso (ver mapas ao final do regulamento):

Masculina e feminina: 6 km.

Kids II: 3 km.

Kids I: 600 m.

Obs1. Todo o percurso será bem sinalizado e com um ponto de apoio para hidratação.

Obs2. O percurso pode ser feito por meio de corrida ou caminhada, até o limite de duração da prova.

Premiação por categoria:

Masculina - 5 primeiros colocados: troféu + brindes.

Feminina - 5 primeiros colocados: troféu + brindes.

Kids I e II: medalhas de participação.

Obs. Todos os que completarem a prova receberão uma medalha. A premiação será realizada após o término das provas de todas as categorias, no Parque dos Jequitibás.

Considerações gerais

- Todo participante declara no ato da inscrição que participará de livre e espontânea vontade.
- É necessário que todos os participantes cheguem às 7h00, para instruções e organização das categorias.
- Não serão entregues kits de corrida fora dos dias e horários relacionados neste regulamento.
- A corrida terá duração máxima de 1 hora e 20 minutos a partir da largada de cada categoria.
- O corredor deverá observar todo o percurso da prova, não sendo permitido usar

atalhos ou receber quaisquer tipo de ajuda, como uso de veículo automotor ou de tração humana ou animal, sob pena de desclassificação.

- Haverá equipe de suporte nos pontos principais do percurso, para orientação e apoio aos participantes.
- Será obrigatório para todos os participantes e para o público em geral manter o distanciamento social e usar máscara de proteção durante todo o evento e a premiação, em especial no momento da chegada.
- A largada será feita por categorias e em horários diferentes, para evitar aglomerações.
- A ficha de autorização do responsável legal para participação nas categorias Kids I e Kids II estará em anexo ao formulário de inscrição.
- Este regulamento pode ser alterado a qualquer tempo, a critério da direção do evento.

Mapas dos percursos

Kids I

Largada próxima à portaria do Parque dos Jequitibás, 300m em direção ao Sodeso, e retorno de 300m no sentido inverso, totalizando 600m de percurso.

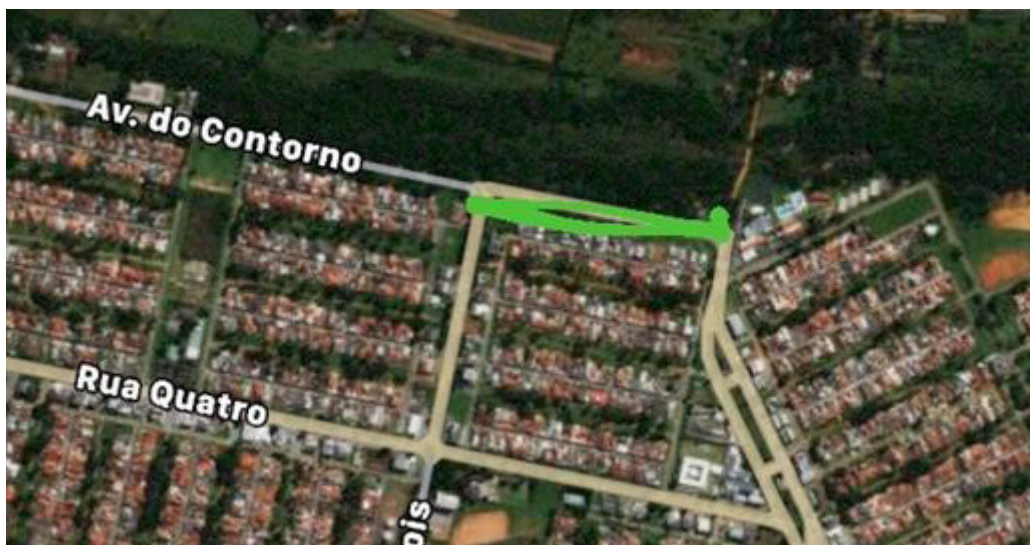

Kids II

Largada na frente à sede da Igreja Adventista do Sétimo Dia de Sobradinho, descer até o balão das Quadras 10/11, virar à esquerda em direção ao Sodeso, percorrer 1 km, retornar no balão das Quadras 9/10 até o Parque dos Jequitibás, totalizando 3 km de percurso.

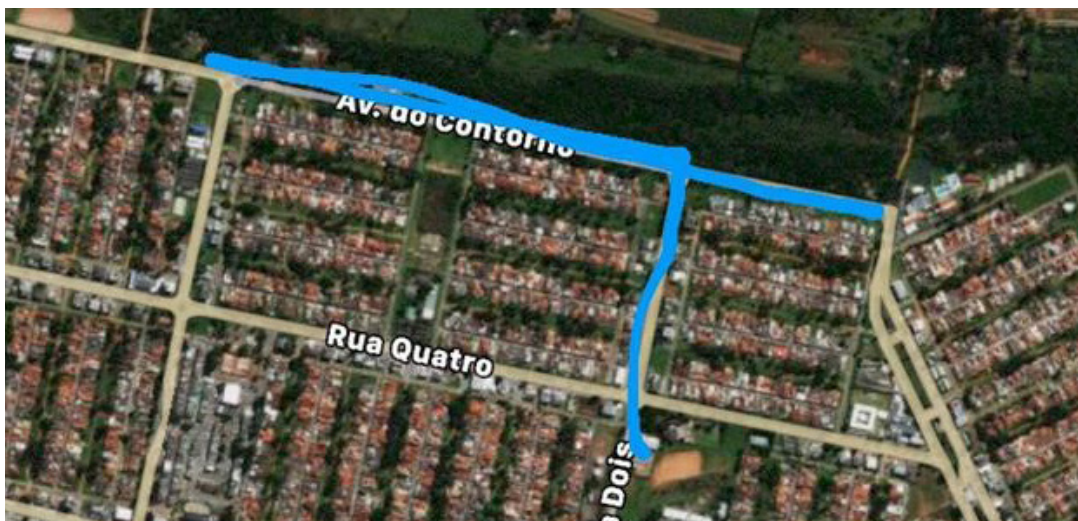

Masculina e feminina

Largada em frente à Igreja Adventista do Sétimo Dia de Sobradinho, descer até o balão das Quadra 10/11, virar à esquerda em direção ao Sodeso, virar à direita na estrada de terra logo após o balão das Quadras 9/10, seguir até o apoio de hidratação, virar à direita na bifurcação, seguir por aproximadamente 1,6 km, virar à direita em direção ao SESI, virar à direita próximo à portaria do Parque dos Jequitibás, seguir até o balão das Quadras 10/11 por 400m e retornar até a linha de chegada em frente ao Parque dos Jequitibás, completando 6 km de percurso.

